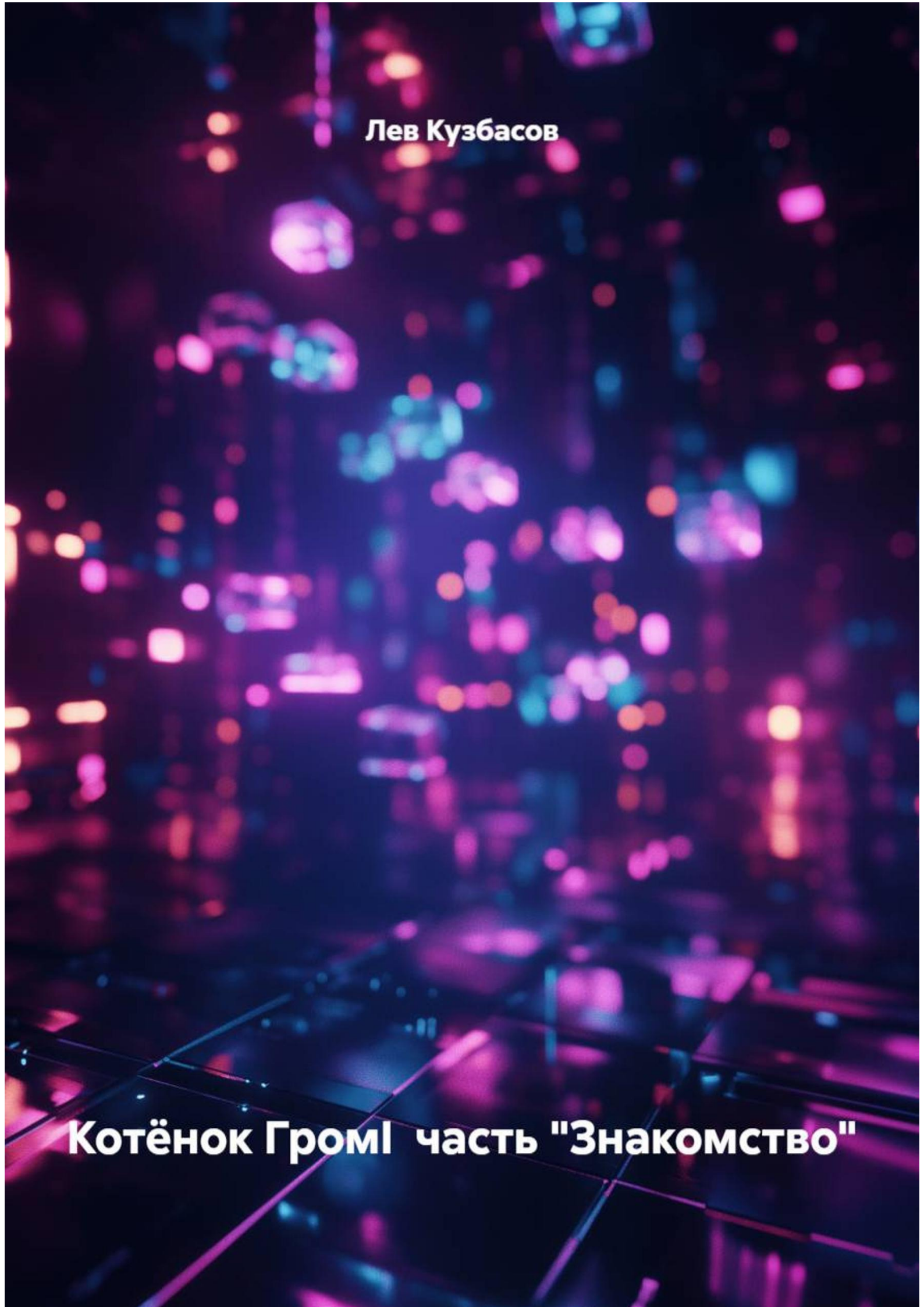
Лев Кузбасов
Котёнок Гром! часть "Знакомство"

Лев Кузбасов

Котёнок ГромI
часть "Знакомство"

«Автор»
2026

Кузбасов Л. А.

Котёнок ГромI часть "Знакомство" / Л. А. Кузбасов — «Автор», 2026

Котёнок Шмяк-верный кот который очень дркжен и хорош. Читайте истории прямо сдесь. Желаю приятного чтения

© Кузбасов Л. А., 2026
© Автор, 2026

Лев Кузбасов
Котёнок ГромI часть "Знакомство"

Жил был котёнок Гром. Ему было 6 лет. Он любил рисовать и тренировтся. Котёнок был рыжего окраса с черными пятнышками. А ещё котёнок очень любил космос. У Грома была потрясающая шерстка и ещё голубые глаза. Как то раз, в субботу Гром сидел у окна и смотрел на небо. Его мысли прервал вход папы.

-Сын, тебе не нужна коробка? Я её с работы принёс. —

Послышался возмущеный крик мамы Грома. —Ну милый, я тебе сказала её выкинуть кому она нужна?! В это время у Грома родилась идея..

Гром будет мастерить из коробки космичиский корабль! Он вырезал кружочки, сделал тормоза. Чего то ещё не хватает!? А точно, хорошей погоды. Гром окончательно сделал космический корабль.! Он побежал кататся на нём на улице. К нему подошла его подруга Веснуля.

—Приветик, покатаемся вместе? - сказала она

—Привет давай согласился Гром. Вместе они бегали по двору, пока время не достигло 8 часов вечера ведь в это время Гром уже должен быть в постельке. Котёнок попращался с Веснулей и ушёл домой. Одел пижаму и лёг на кровать. Гром долго думал об этом дне...На следущий день ему пришла другая мысль.....

Конец ознакомительного фрагмента.

Текст предоставлен ООО «Литрес».

Прочитайте эту книгу целиком, купив полную легальную версию на Литрес.

Безопасно оплатить книгу можно банковской картой Visa, MasterCard, Maestro, со счета мобильного телефона, с платежного терминала, в салоне МТС или Связной, через PayPal, WebMoney, Яндекс.Деньги, QIWI Кошелек, бонусными картами или другим удобным Вам способом.