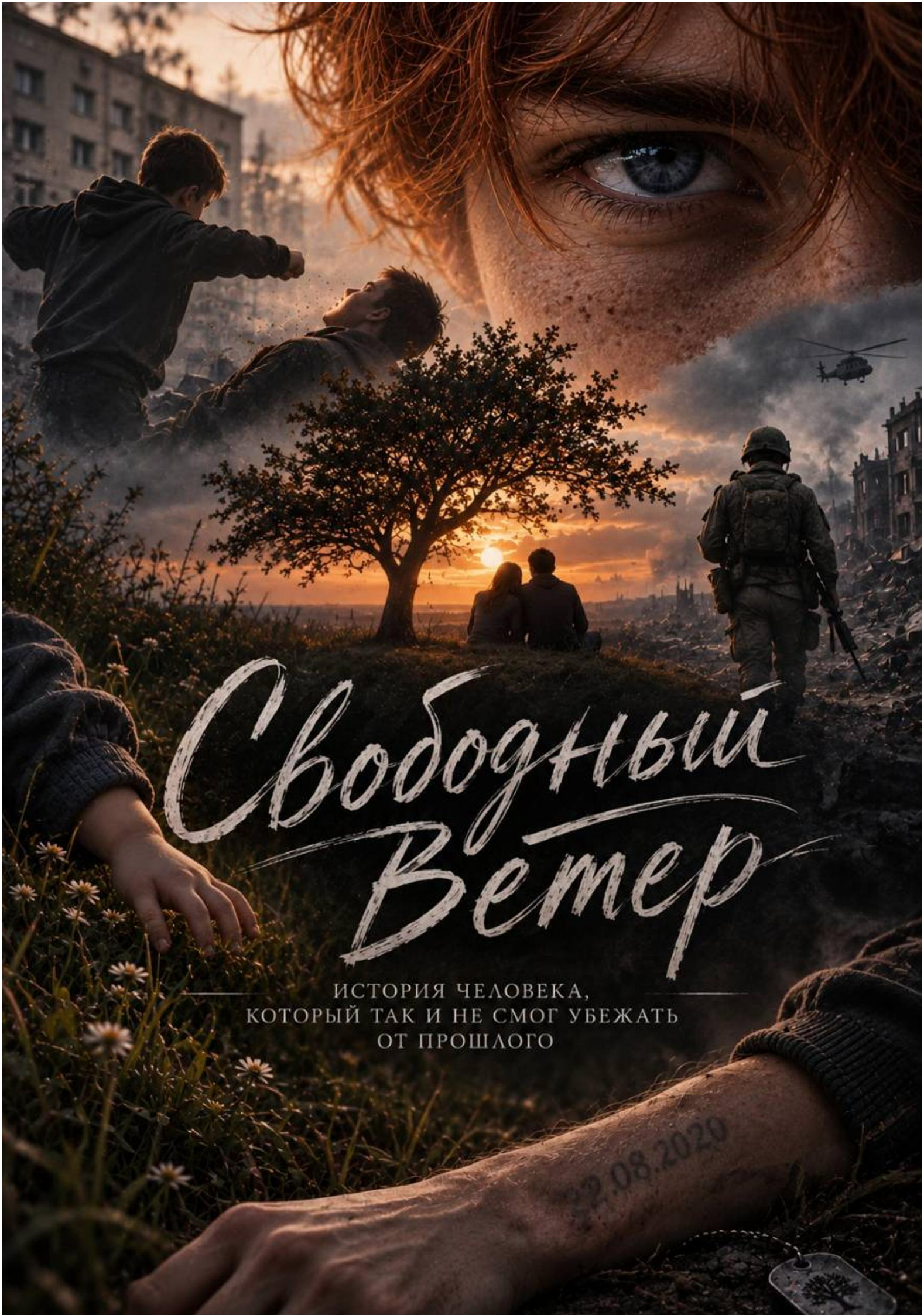
Свободный Ветер
ИСТОРИЯ ЧЕЛОВЕКА,
КОТОРЫЙ ТАК И НЕ СМОГ УБЕЖАТЬ
ОТ ПРОШЛОГО

Caritas

Свободный ветер

«Автор»
2026

Caritas

Свободный ветер / Caritas — «Автор», 2026

Он всегда был похож на свободный ветер. Не задерживался на одном месте, не признавал границ и, казалось, мог уйти куда угодно, оставив позади всё, что связывало его с прошлым.Но даже у самого свободного человека есть то, от чего невозможно убежать.История начинается с детской дружбы, проходит через любовь, зависимости, разлуку и войну, а затем возвращается к самому главному — памяти, которая не исчезает вместе с людьми и событиями.Можно ли начать жизнь заново, если часть тебя навсегда осталась в прошлом?«Свободный ветер» — психологический роман о людях, которые пытались найти своё место в мире и не всегда понимали, что именно теряют по дороге.

© Caritas, 2026
© Автор, 2026

Caritas
Свободный ветер

Глава 1

СВОБОДНЫЙ ВЕТЕР

История человека, который так и не смог убежать от прошлого.
Психологический роман

Глава первая. Семнадцатое сентября

Есть люди, которые появляются в твоей жизни совершенно случайно, а спустя годы ты понимаешь, что без них твоя история была бы совсем другой.

С Глебом мы познакомились, когда мне было десять.

Я тогда только переехал в этот район. Город был мне знаком, но сам район — совершенно чужой. Новые дворы, незнакомые лица, компании ребят, у которых уже были свои привычки, свои места и свои истории. Я практически никого не знал.

Наверное, каждый помнит это странное ощущение, когда оказываешься среди людей, которые давно знакомы друг с другом, а ты для них просто очередной мальчишка из соседнего дома.

В тот день я гулял с сестрой. Мы были неподалёку от дома, когда заметили одного парня, который начал к ней приставать. Не помню уже, что именно он говорил, но помню, что мне это совершенно не понравилось.

Мне было десять. Парню, как выяснилось позже, тринадцать.

Разница в три года в таком возрасте — это целая пропасть. Но тогда я об этом не думал.

Я просто налетел на него.

Конец ознакомительного фрагмента.

Текст предоставлен ООО «Литрес».

Прочитайте эту книгу целиком, купив полную легальную версию на Литрес.

Безопасно оплатить книгу можно банковской картой Visa, MasterCard, Maestro, со счета мобильного телефона, с платежного терминала, в салоне МТС или Связной, через PayPal, WebMoney, Яндекс.Деньги, QIWI Кошелек, бонусными картами или другим удобным Вам способом.