









Английский язык русскими загадками

Рафаил Галимов

Английский язык русскими загадками

https://litres.ru/74970153
SelfPub; 2026

Аннотация

Детские стихи-загадки об английских словах сделаны с расчетом, что ребенок, включая ум в отгадывание, быстрее и крепче будет запоминать предоставленные слова.

В книге совмещены несколько разных тем английского языка - Животные, Транспорт, Анатомия человека, Разновидности спорта, Цвета в загадках и без, и всё об огороде

Рафаил Галимов
Английский язык русскими загадками

ЗОО ЗАГАДКИ

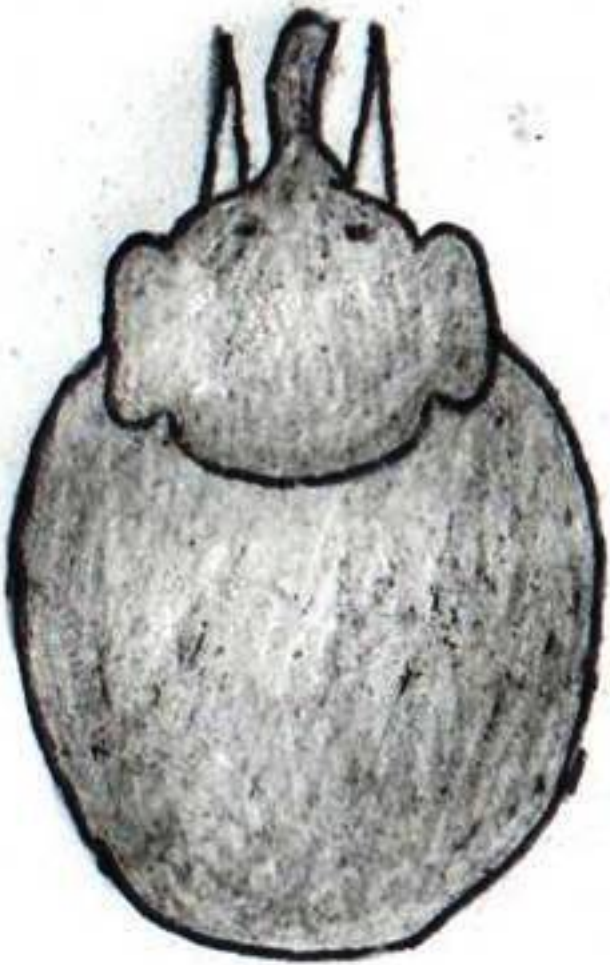

Elephant

Elephant (элэфент) – гигант размером.
Шерсти нет, цветом серый.
Два внушительных клыка
Защищают от врага.



Chick (чик) малюсенький и жёлтый.
Это птичка лялечка.
Мама с красною бородкой.
Да с такой же шапочкой.



Squirrel (скуйэл) лазает по веткам.
Коготки на лапках цепки.
Рыжая, пушистый хвост.
Ест орехи целый год.



Turtle (тёртэл), с твёрдою спиной,
Ползает неторопливо.
В крепкой кофточке такой
Не опасны львы и тигры.

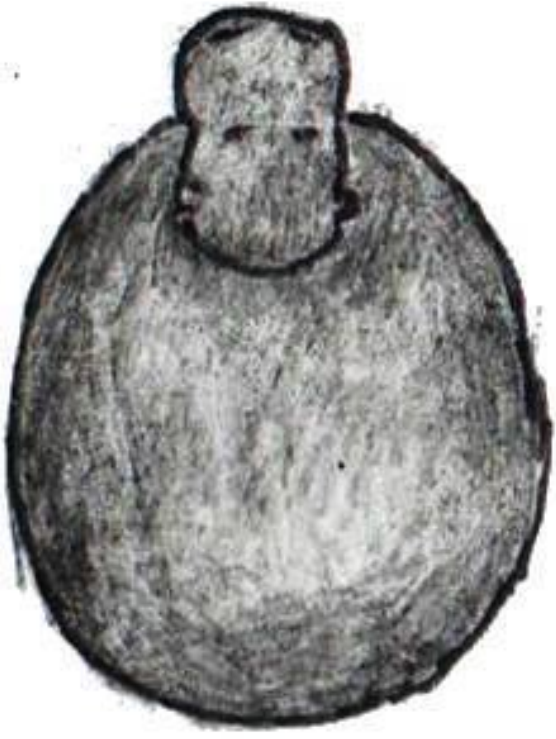

Hippopotamus

Hippopotamus (хипопотэмос, обычно
Лежит в речке беззаботно.
Всем известна эта личность.
Самый толстый из животных.

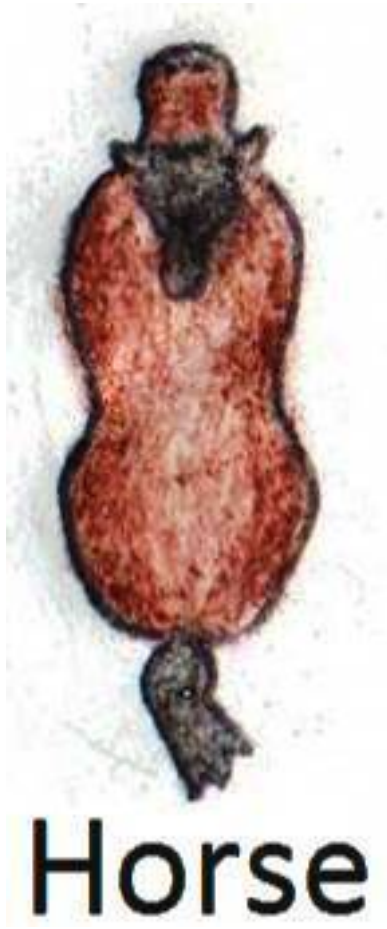

Horse (хосе) быстро скачет, лихо.

Грива, как и хвост, пушится.
Да и ржёт (хосе) не тихо.
Встав на задние копытца.



Rhinoceros

А **Rhinoceros** (райносерос) глядит
Прямо на рога свои.
Он не хищник, но сердит.
Ты к нему не подходи.

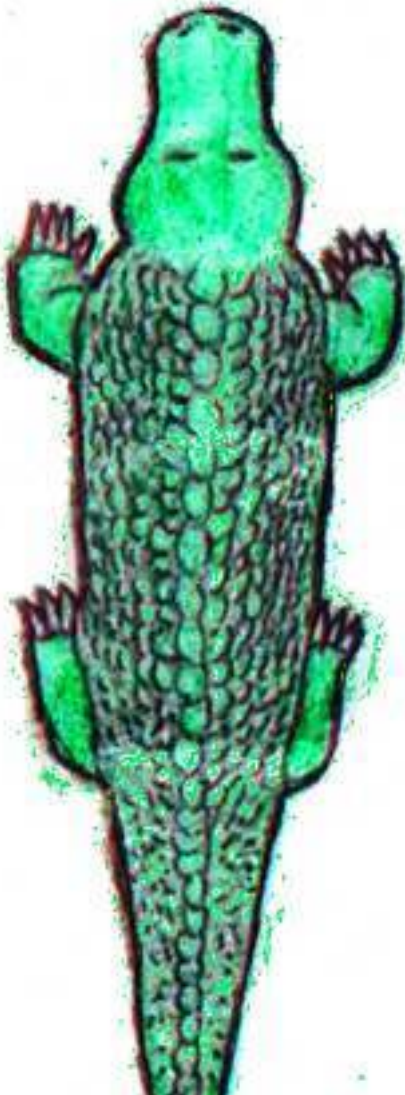

Crocodile (крокодойл) хотя и низкий,
Но почти как змей длиной.
Он зелёный и когтистый.
А во рту клыков полно.



Bear (беа) спит зимой в берлоге,
Летом любит мёд поесть,
У него большие когти
И коричневая шерсть.



Что за рыженькая **Fox** (фокс)?
С беленьким животиком?
Над клыками чуткий нос.

FOX (фокс) с пушистым хвостиком.



Tiger (тайгэ) был бы рыжей

кошкой,
Если б не было на нём
Много чёрненьких
полосок.
Да и рост сравним с конём.



Zebra (зэбра) – как лошадка формой.

Но какой же её цвет?
То ли белый, то ли чёрный.
Не блондин, и не брюнет.



Pig (пиг) живёт возле людей.
Грязная, пузатая.
Поросята рядом с ней.
В детстве розоватые
.



Frog

Frog (фрог) зелёная не ходит.
Прыгает да плавает.
А живёт она в болоте.

С родственницей жабою.

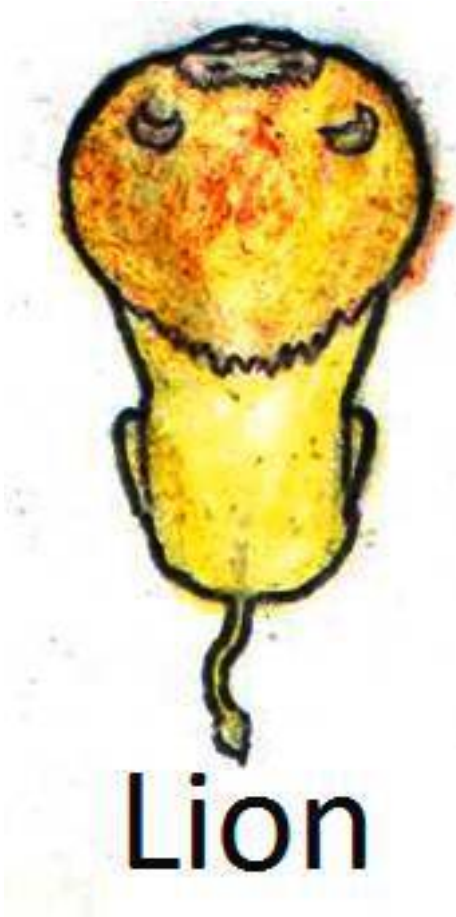

Lion (лайен) хоть не злой, но грозный.
Сразу видно – царь, но чей?
С волосатою короной.
Царь животных и зверей.



Camel (камэл) на горбатой спинке

Людей возит по пустыньке.
Ест всегда сухую травку.
А водичку пьёт не часто.



Hare (хаэ) – длинненькие уши,
Любит по лесам носиться,
Волк его желает скушать,
Так же рысь или лисица.



Hen

Hen имеет гребешок.
Муж, красивый петушок.
Яйца часто носит
Каждому, кто спросит.



Cow

Cow (коу) молоко доярке
Больше козочек даёт.
Её любят за подарки.
Крупный и рогатый скот.



Kangaroo (кэнгуру) – прыгун активный.
Мускулистый хвост, спортивный.
Сумочка на животе,
Как коляска для детей.



Elk (елк) лесных оленей выше.
Роженьки торчат ветвисто.
Шерсть как у медведя Миши.
Кушает траву и листья.

Спорт- загадки



Wrestling (реслинг) схватка безоружных.
Это безударный бой.
Каждый знает – ему нужно,
Чтобы шлёпнулся второй.



Skiing (скиин). Палочки в руках.
Под ногами доски.
Бежим, словно на коньках.
Хотя снег не скользкий.



Race (рэйс). Спортсмены быстро мчатся.
Будто буйвола боятся.
Хотя видно, страха нету.
Хочется догнать победу.

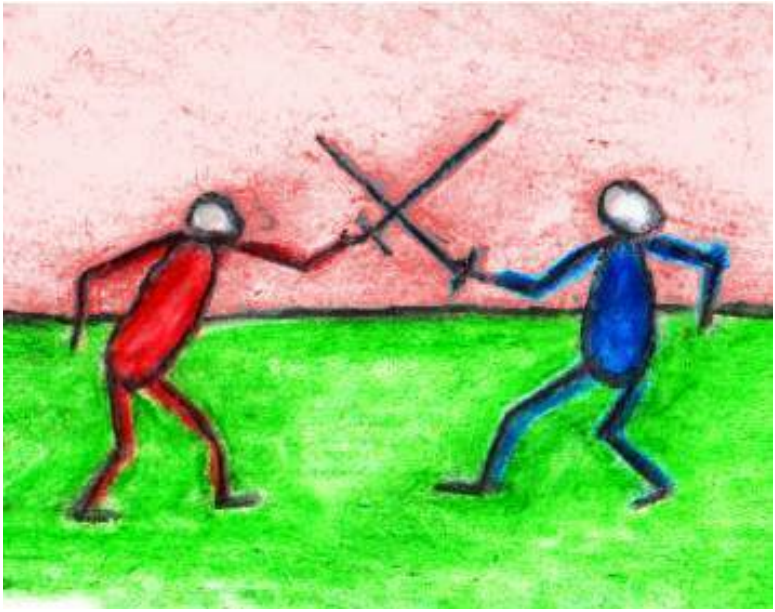

Fencing (фенсин). Взяв стальные прутья,
Двое тыкают и крутят.
Чтобы в грудь или в живот
Конкурента уколоть.

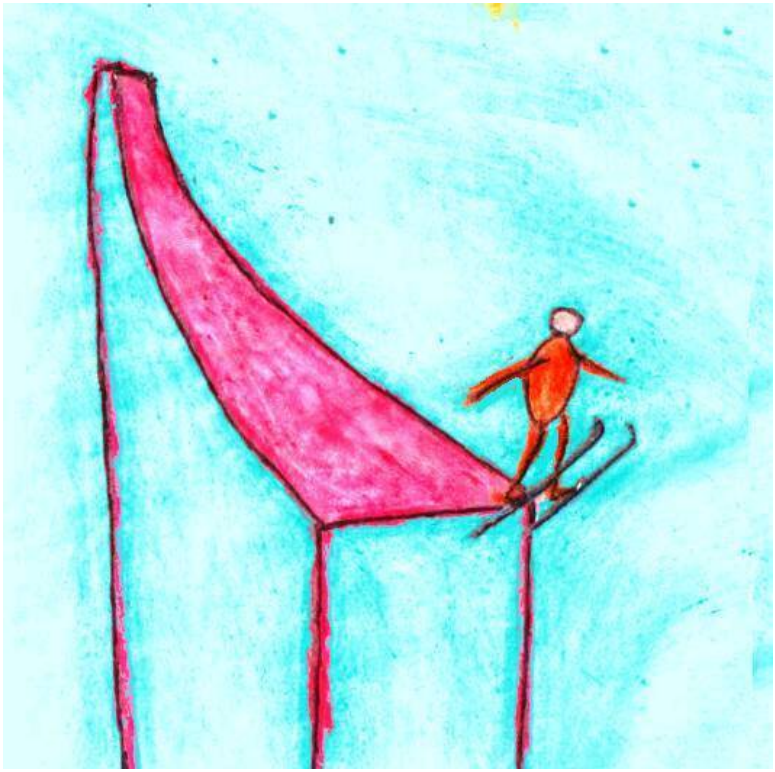

Ski-jump (ски-джамп). Значит под кроссовки
Ставим узенькие доски.
И летим с горы высокой,
Выпрямив в полёте ноги.



Hockey (хоки). Это спорт для храбрых.
Люди с клюшкою в руках
Бьют малюсенькую шайбу.
Все, конечно, на коньках.



Acrobatic (экробатик). Группа цепких,
Друг на друга залезая,
Держатся красиво, крепко.
В цирке спорт такой бывает.



Boxing (боксинг) - как военный спорт.

Одержать победу чтобы,
Бьют в лицо или в живот.
Хотя видно, что без злобы.

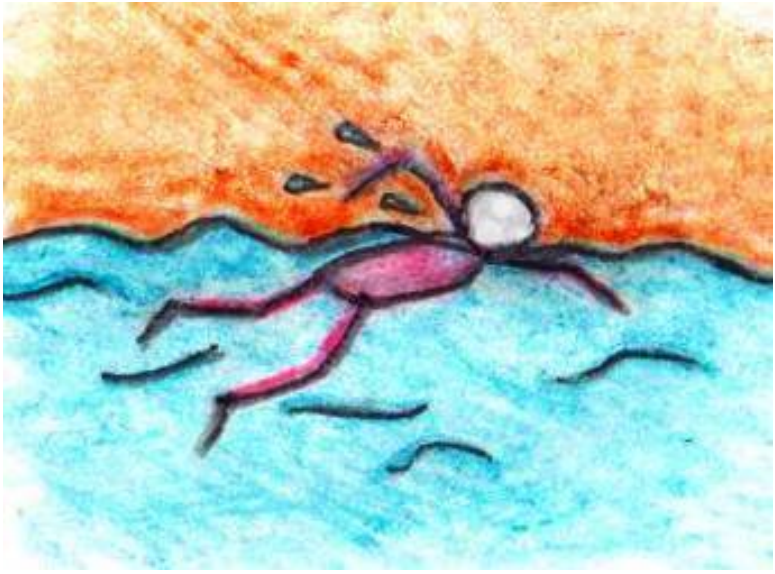

Swimming (свиминг) самый чистый спорт.
Он, буквально, неземной.
Спортсмен движется вперёд.
Пота нет, а не сухой.



\

Вон, внизу стоит вода.
С мостика шагни туда.
Воду эту забодай.
Спорт такой английский **Dive** (дайв).

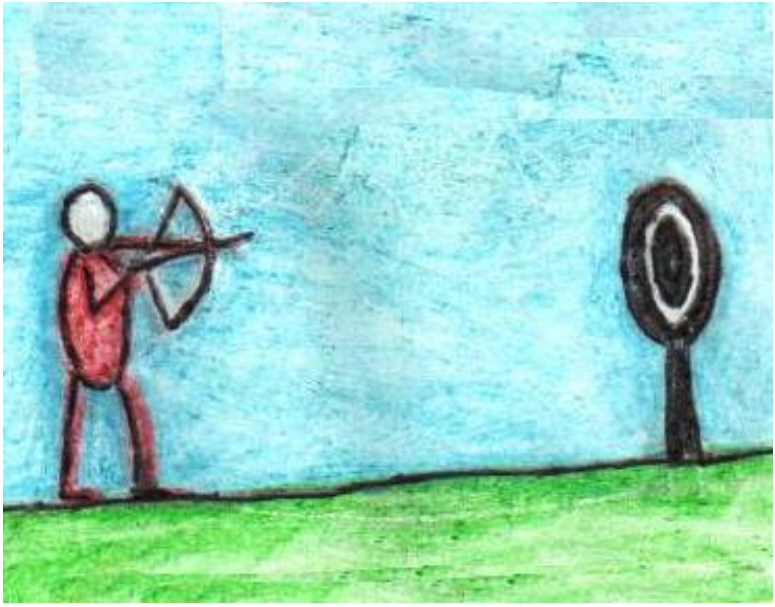

Вдалеке мишень сияет.
Выделяясь ярким цветом.

В спорте **Archery** (арчэри) стреляют.
Но совсем без пистолета.



Football (футбол). Люди мяч пинают.

Конец ознакомительного фрагмента.

Текст предоставлен ООО «Литрес».

Прочитайте эту книгу целиком, купив полную легальную версию на Литрес.

Безопасно оплатить книгу можно банковской картой Visa, MasterCard, Maestro, со счета мобильного телефона, с платежного терминала, в салоне МТС или Связной, через PayPal, WebMoney, Яндекс.Деньги, QIWI Кошелек, бонусными картами или другим удобным Вам способом.