А.В Дорожкина



Сказки леса

Анастасия Дорожкина

Сказки леса

«Автор»
2026

Дорожкина А. В.

Сказки леса / А. В. Дорожкина — «Автор», 2026

«Сказки леса» — удивительное путешествие в мир природы, волшебства и добрых открытий, созданное специально для детей дошкольного возраста.На страницах этой книги для самых маленьких читателей ждёт таинственный лес, полный необыкновенных событий, удивительных превращений и сказочных обитателей. Здесь каждое дерево хранит свою историю, каждый цветок может поведать маленькое чудо, а привычные лесные жители открываются с совершенно неожиданной стороны.Вместе с героями стихотворений дети отправятся навстречу приключениям, познакомятся с волшебством окружающего мира, узнают о дружбе, доброте, взаимопомощи и бережном отношении ко всему живому. Фантазия переплетается с красотой природы, а обычные лесные явления превращаются в удивительные произведения, пробуждающие воображение и любознательность.Эта книга подарит маленьким читателям радостные эмоции, увлекательные впечатления и возможность взглянуть на окружающий мир внимательнее и добрее.

© Дорожкина А. В., 2026
© Автор, 2026

Сказки леса

Зима

Под ногами шумит хвоя,
Колким бархатом шумят ели.
Серебриться седая роса,
В хвойных ладонях елей.

Отшумел шишковый спас,
Закружили запели метели.
Наступила седая зима,
И снежинки прилетели.

Приодели снежный наряд
Зимний луг; и мост через речку.
Приоткрыла природе зима
Своё ледяное сердечко.

Заискрился под солнцем лёд.
На застывшей, зимней речке.
Подо льдом карп живёт.
И карась в тайном местечке.

Смотрят рыбы в небесную даль.
Сквозь ледяные оковы.
Ведома им печаль,
О весенних раскатах лиловых.



Ночь

Спят дубы колдуны
На опушке леса.
У мохнатой сосны,
Спит медведь — повеса.

Заглянул в лесной ручей,
Молодой месяц.
И сияет игриво,
Серебряным светом.

Забралась лесная выпь,
В чащу леса.
И кричит она, кричит

Нам об этом.

Как колюч и мохнат,
Старый ельник.
От лесного комарья
Нет просвета.

Расшумелась листва
На берёзе.
Нежиться в её ладонях
Ветер вольный.

Леший в гостях у белки

Задремали ели и клёны,
Уснул старый уставший дуб.
Прекратили дрозды лесные,
Глухой и таинственный стук.

Не пылают глаза, лесных ягод,
Не манит ароматом их сок.
Опустели полянки лесные,
Не сверкает дикий медок.

Закружились снежные метели.
Поселилась в лесу зима.
Белым снегом укрыла ели,
Живёт в замке из снега и льда.

Прибрав лес, уснул леший.
Не найти на опушках его.
Спит он там, где спряталось лето,
Среди ягод, орехов, грибов.

Видит сны он о летних грозах.
Волшебных, лесных ручьях,
Улыбается лучам солнца.
И могучим дубам — колдунам.

В его сказочной воле
Видеть сны до весёлой весны.
Нашептать на мухоморе,
Спите дети лесные мои.

Но не ведает добрый леший,
Что уснул не на месте своём.
Забрался в дупло к белке.
В её зимних запасах уснул.

Заглянула белка — хозяйка
Да бессильны её слова!
Леший спит,
Ему снится зайка!
Молодая на елях хвоя!

Ёжик

В лесу среди ёлок
Живёт славный ежонок,
Истории он знает
Песни сочиняет.

С росинками играет,
Ягоды собирает.
О чудесах мечтает,
Грибы собирает.

Есть у ежа друзья
Зайка и бельчонок.
И советчица
Сова — волшебница.

Весело ежу в лесу,
Ждёт он летнюю грозу.
Солнце на небе он ждёт,
Тайный, звёздный небосвод.



Див сердобольный

Разыграло небо звёзды.
Звёзды, скрыли облака.
На затихшем горизонте,
Расплескалась заря!

Спящий пруд у кромки леса.
Спят дубы — богатыри.
А на елях и берёзах,

Искры сладостной росы.

Крепкий плот в объятьях лилий.
Расписные берега.
Золотистые бутоны.
Серебристая листва.

Бродит ветер по просторам.
В горах кружит, по лесам
Прячется за косогором,
И танцует в небесах.

Брошен мостик через речку.
Улыбается заря.
А на досочки калины
Глухо плюхает плотва.

Видит див речной русалку.
Как кикимора грустит.
И придумает он сказку.
Девушек развеселить.

Слышит сказку ветер вольный.
И студеная вода.
Но не слышит сердобольный,
Див глухой, лишь тишина!

Голубое озеро

Голубое озеро,
Загадка леса.
Кувшинки белые,
Подарок лета.

С волнами озера,
Солнце играет.
В ладонях ветра,
Вода сияет.

Живут на озере,
Глухарь и верест.
В прозрачных водах,
Русалки — девы.

Стремиться к берегу,
Окунь, плотва.
И белой пены
Кружева.

Поют над озером,
Соловьи!
Деревья тянут
К воде ветви!

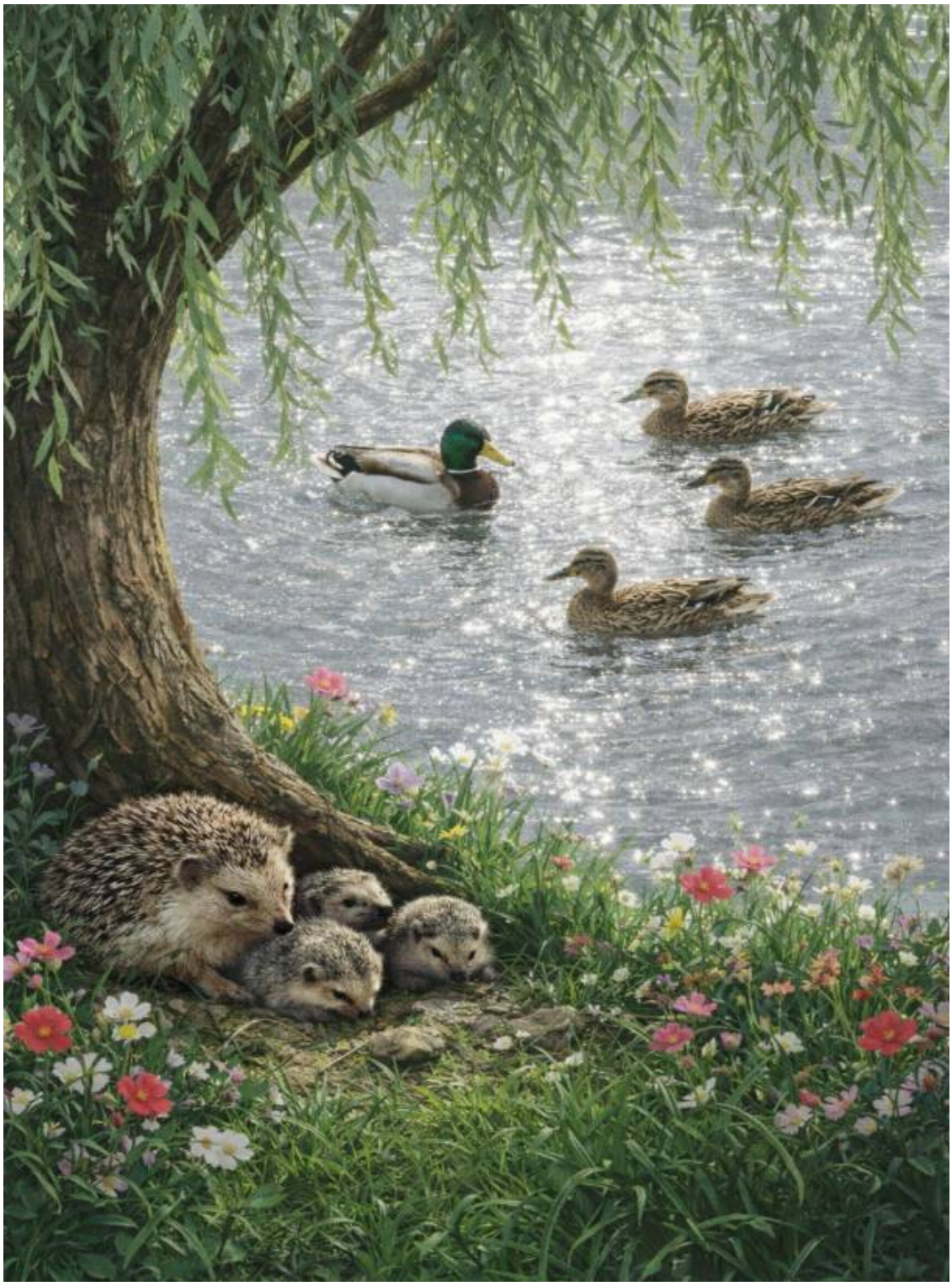

Конец ознакомительного фрагмента.

Текст предоставлен ООО «Литрес».

Прочитайте эту книгу целиком, купив полную легальную версию на Литрес.

Безопасно оплатить книгу можно банковской картой Visa, MasterCard, Maestro, со счета мобильного телефона, с платежного терминала, в салоне МТС или Связной, через PayPal, WebMoney, Яндекс.Деньги, QIWI Кошелек, бонусными картами или другим удобным Вам способом.