ВЫБОР СИЛЫ

Александр
и Юлия Свияш

ДУХОВНЫЕ ДЕНЬГИ

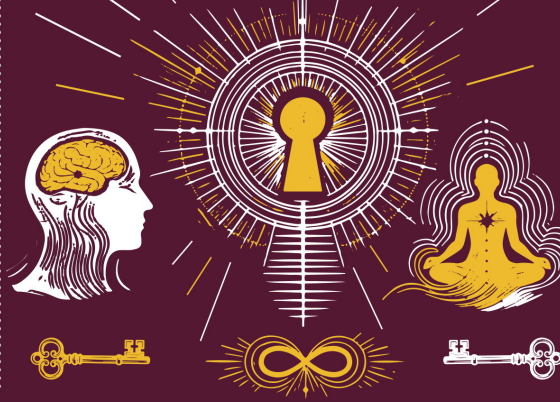

КАК ПРИВЛЕКАТЬ ДЕНЬГИ БЕЗ НАПРЯЖЕНИЯ И СТРЕССА

Александр Григорьевич Свияш
Юлия Викторовна Свияш

Духовные деньги. Как привлекать деньги без напряжения и стресса

Серия «Выбор силы (АСТ)»

Текст предоставлен правообладателем
http://www.litres.ru/pages/biblio_book/?art=74854806
Духовные деньги: как привлекать деньги без напряжения и стресса / Александр Свияш, Юлия Свияш: АСТ; Москва; 2026
ISBN 978-5-17-191108-9

Аннотация

Оказывается, каждый человек обладает уникальным ресурсом – излучением своего тела. А эти излучения востребованы невидимыми обитателями окружающего мира. И получив нашу энергию, они часть этой энергии воз вращают нам в виде каких-то событий нашей жизни. Ваши незримые Кураторы откликаются на энергии, которые вы излучаете. А эти энергии напрямую зависят от ваших мыслей и эмоций. Например, если в голове крутится мысль «Денег вечно не хватает» и она сопровождается негативными эмоциями, Кураторы «считают» этот настрой и будут формировать ситуации, которые снова и снова возвращают

вас к этой мысли. Если в голове звучит мысль: «Я благодарю Жизнь за мои доходы», то ваши Кураторы будут помогать вам формировать только радующие вас события! То есть мы своими мыслями показываем нашим Кураторам, что мы хотим иметь в нашей жизни. Эта книга научит вас, как создать и держать в голове только позитивные мысли. И тогда удача всегда будет с вами.

В формате PDF A4 сохранен издательский макет книги.

Содержание

Введение 6
Кто такой Куратор 11
Вместо термина «Куратор» можно использовать понятие «искусственный интеллект» 12
Конец ознакомительного фрагмента. 13

Александр Свияш, Юлия Свияш
Духовные деньги: как привлекать деньги без напряжения и стресса

Серия: «Выбор силы»

В книге использованы иллюстрации с shutterstock.com

ИЗДАТЕЛЬСКАЯ ГРУППА АСТ

© Свияш А.Г., Свияш Ю.В., текст
© ООО «Издательство АСТ», оформление

Введение

Если вы взяли в руки эту книгу, вы, скорее всего, уже изрядно устали постоянно заботиться и тревожиться о деньгах. Вас утомила эта бесконечная гонка, в которой почему-то нет ни финишной ленточки, ни оркестра, ни даже приличных аплодисментов. В таком случае вы попали по адресу.

Здесь описано, как человек может изменить свой способ мышления и отношения к жизни, чтобы **получать полуфантастическую помощь из окружающего мира** в реализации своих материальных желаний. Без борьбы и конкуренции, без каторжной пахоты и, что особенно приятно, без криминала.

Осенью 2025 года мне в голову «постучалась» идея о том, как люди могут стать более обеспеченными. Все люди. Причем Духовным путем. Что и является принципиально новым в этой книге. Если раньше я писал о том, как преуспеть в конкурентной, по сути, гонке, здесь я описываю принципиально иную модель.

Поначалу эта идея показалась мне бредом, фантастикой – я все же кандидат технических наук. Но потом я к ней привык и взялся за книгу. Так что **я не сам все это придумал, а выступил лишь как проводник,** и эта книга написана методом ченнелинга, практически под диктовку за 4 месяца.

Но первый том этой книги был написан ранее, в 1997 году.

В нем я также под диктовку описал, **зачем человек приходит в эту жизнь, как он должен относиться к жизни и как себя вести**. Откуда берутся проблемы и как от них освободиться.

Книга оказалась очень востребованной, вышла общим тиражом свыше 5 миллионов экземпляров и продается до сих пор.

Особенно полезной она была для людей, находящихся в критической ситуации. Я получил письма от людей, которых она спасла от суицида. Несколько человек вышли из мест лишения свободы досрочно после ее прочтения и использования ее идей. С некоторыми из них лично познакомился, когда они освободились.

За прошедшие годы мне пришли тысячи благодарностей от людей, которые пережили измену, предательство, крах бизнеса и другие несчастья. Они использовали идеи из книги, и в их жизни произошли удивительные перемены.

С тех пор было написано еще 19 книг, развивающих и уточняющих эту методику, которая называется «Разумный путь». Некоторые книги были написаны в соавторстве с моей женой Юлией Свияш, за что я ей глубоко благодарен.

Эту книгу мы тоже написали в соавторстве. Там, где используется местоимение «я», знайте: **на самом деле это «мы»**. Просто Юлия присутствует между строк.

С помощью метода, который здесь описан, вам нужно будет войти в состояние, которое окружающие люди назо-

вут потоком, везением, удачей, синхронизацией или как-то еще. Когда **все обстоятельства удивительным образом складываются так, как нужно именно вам.** То есть усилия прикладывать все же придется – диван еще не признан источником богатства, но все будет происходить словно на волне удачи.

Люди, использующие Путь духовных денег, реально существуют уже сейчас, и вы можете войти в их число. Я в книге привожу цифру: примерно 10 миллионов таких «везунчиков», но это ничтожно мало на 8 миллиардов людей, прикладывающих немалые усилия для достижения нужных им целей. И часто этих целей не достигающих.

Какая ситуация сложилась в мире сегодня? Некоторое небольшое количество людей в результате криминальных действий или вследствие своих феноменальных деловых способностей создали себе невероятно большие состояния и продолжают зарабатывать, резко увеличивая финансовый разрыв с остальным человечеством.

Можно ли предположить, что **Творец нашего мира именно так видел будущее человечества** ? Сомнительно. Какая-то ошибочка вышла. Скорее всего, Творец заложил в проект «Человечество» идеи всеобщего благоденствия. И **от рождения все люди примерно равны перед Творцом**. Но затем они разбегаются по шкале успешности в жизни очень далеко друг от друга.

У нас в стране еще совсем недавно идеи коммунизма по-

лучили сначала широчайшее распространение, но капитализм, как мы видим, тоже оказался живучим парнем, и сегодня миром владеет и управляет малое число самых предприимчивых и энергичных людей.

Устроит ли Творца такой вариант развития нашей цивилизации, или ему **придется снова перезапускать цикл развития человечества** (создавать новую расу людей)? Судя по археологическим раскопкам, делает это Он не в первый раз. Так что жизнь покажет, куда дальше все пойдет.

Возможно, именно с помощью этой книги Он хочет показать, что **люди не обязаны разделяться на хозяев и рабов.** Что это лишь **проявления животной составляющей в психике людей,** даже если они упакованы в дорогой костюм и имеют диплом *MBA*. И что **у миллиардов людей, а значит, и у вас есть неограниченный источник улучшения вашего благосостояния**.

Сейчас человечество совершает переход из 3D-реальности в 4D– и 5D-реальность.

Что это означает? Души людей переходят на другую эволюционную ступень развития и возможностей. Не все одновременно, конечно, но если вы читаете эту книгу, вы уже стоите у входа в этот процесс.

В 3D основными эмоциями являются страх, борьба, выживание. Человек управляем инстинктами и социумом (матрицей) и находится в прочной клетке своих установок и убеждений. Воспринимает этот мир поделенным на «своих»

и «чужих», а себя ассоциирует преимущественно с физическим телом.

4D-реальность – это мостик, промежуточное состояние, по которому человек переходит в осознание, что **мысли формируют его реальность**. Но он еще находится на качелях между жертвой и победителем, страхом и радостью.

5D-реальность – это состояние, где **человек осознает себя частью Творца** и полностью принимает, что мир в своей основе нематериален, что он создан по образу и подобию Творца. И способен играть, творить и переходить с одной ветки реальности на другую, причем довольно быстро, как персонаж в компьютерной игре.

С помощью этой книги вы получите инструменты, благодаря которым сможете быстрее перейти в 5D-реальность.

Кто такой Куратор

Термин «Куратор» в этой книге – это примерно то же самое, что в христианстве называют «Ангел». То есть это одно из многочисленных бестелесных существ, обеспечивающих взаимодействие Творца с людьми.

Но здесь нет обращения к религии. Технология Духовного пути – не очередная религиозная система верований. Она **покажет новый для многих людей способ увеличения их материального благополучия**. Это совсем не религиозное учение, здесь нет посредников между Творцом и людьми в виде религиозных служителей и обязательных ритуалов.

Вместо термина «Куратор» можно использовать понятие «искусственный интеллект»

Конец ознакомительного фрагмента.

Текст предоставлен ООО «Литрес».

Прочитайте эту книгу целиком, купив полную легальную версию на Литрес.

Безопасно оплатить книгу можно банковской картой Visa, MasterCard, Maestro, со счета мобильного телефона, с платежного терминала, в салоне МТС или Связной, через PayPal, WebMoney, Яндекс.Деньги, QIWI Кошелек, бонусными картами или другим удобным Вам способом.