ЮЛИЯ ВЕСОВА

Крыса Искра

большие пакости

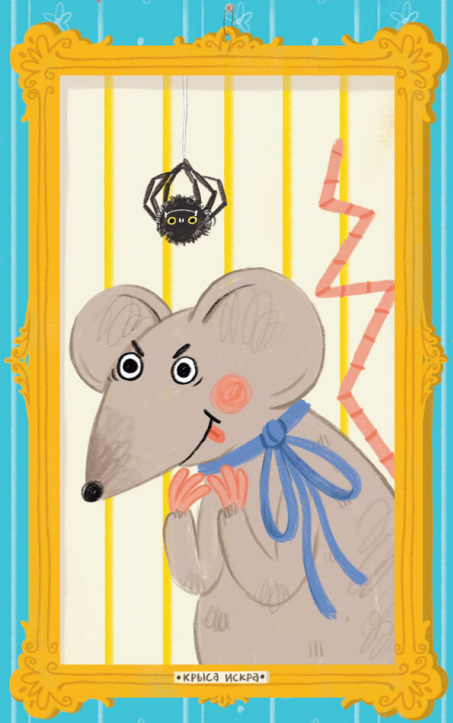

ИЛЛЮСТРАЦИИ МАРИИ ПОЗДНЯКОВОЙ

Юлия Весова

Крыса Искра. Большие пакости

Серия «Однажды в деревне»

http://www.litres.ru/pages/biblio_book/?art=74724061
Крыса Искра. Большие пакости:
ISBN 9785002835485

Аннотация

Однажды в деревне крыса Искра проснулась в ужасном настроении. Всё вокруг ей не нравилось: и солнце печёт, и петух ни свет ни заря горланит, и соседи слишком громко себя ведут! Искра решила, что самый лучший способ поднять себе настроение – это испортить его другим. Она придумывает коварные планы: перегрызть поводок пса Кокоса, стащить обед у поросёнка Рюши, прогрызть дыру в заборе для барана Барабана, утащить яйцо у курицы Клуши…

Вот только её коварные планы почему-то срабатывают не так, как задумано. Искра то и дело попадает в комичные и нелепые ситуации, а её пакости бумерангом возвращаются к ней самой. Крыса быстро поймёт: если хочешь сделать гадость – готовься к тому, что она вернётся к тебе. А ещё – что жить в мире и согласии с соседями гораздо приятнее, чем враждовать.

Юлия Весова
Крыса Искра.
Большие пакости

Знак информационной продукции (Федеральный закон № 436–ФЗ от 29.12.2010 г.)



Литературно-художественное издание
Для чтения взрослыми детям

Иллюстрации: *Мария Позднякова*
Главный редактор «Альпина. Дети»: *Ольга Архипова*
Шеф-редактор: *Марина Потапенкова*
Арт-директор: *Таня Галябович*
Дизайнер: *Юлия Кремс*
Корректор: *Зоя Скобелкина*
Компьютерная верстка: *Ольга Макаренко, Анна Тарасова*

© Ю. Весова, текст, 2026

Конец ознакомительного фрагмента.

Текст предоставлен ООО «Литрес».

Прочитайте эту книгу целиком, купив полную легальную версию на Литрес.

Безопасно оплатить книгу можно банковской картой Visa, MasterCard, Maestro, со счета мобильного телефона, с платежного терминала, в салоне МТС или Связной, через PayPal, WebMoney, Яндекс.Деньги, QIWI Кошелек, бонусными картами или другим удобным Вам способом.