СКАЗКА ДЛЯ ГРИША ПРО ОСЛИКА ТИШУ

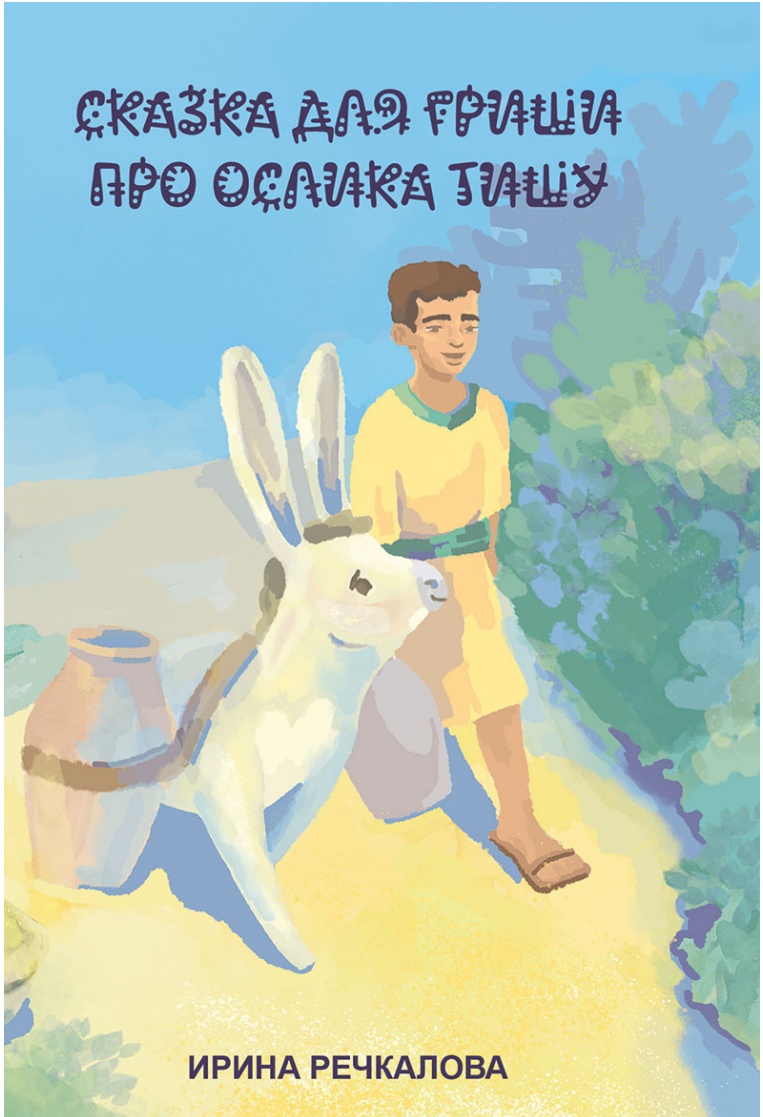

ИРИНА РЕЧКАЛОВА

Ирина Борисовна Речкалова

Сказка для Гриши про ослика Тишу

текст предоставлен правообладателем
http://www.litres.ru/pages/biblio_book/?art=74660636
ISBN 9785908046732

Аннотация

В одной жаркой стране жил человек по имени Али, и был у него молодой ослик. Ослик был очень тихий, никогда не кричал, как все ослы, и его назвали Тиша. Али не заставлял Тишу работать, потому что он был ещё маленький, а выводил его на зелёную лужайку, и там ослик гулял целый день. Он ел сочную траву, нюхал все цветочки, грелся на солнышке, в общем, проводил время очень хорошо. У него была такая особенность – он любил всё считать, но умел считать только до трёх. Он даже сочинил песенку: Раз нога, два нога, хвостик три – это я! И была у него мечта – он хотел сосчитать все звёздочки на небе.

В формате PDF A4 сохранен издательский макет книги.

Ирина Речкалова
Сказка для Гриши про ослика Тишу

© Речкалова И.Б., 2026

* * *



В одной жаркой стране жил человек по имени Али, и был у него молодой ослик. Ослик был очень тихий, никогда не кричал, как все ослы, и его назвали Тиша. Али не заставлял Тишу работать, потому что он был ещё маленький, а выводил

его на зелёную лужайку, и там ослик гулял целый день. Он ел сочную траву, нюхал все цветочки, грелся на солнышке, вобщем, проводил время очень хорошо. У него была такая особенность – он любил всё считать, но умел считать только до трёх. Он даже сочинил песенку: Раз нога, два нога, хвостик три – это я! И была у него мечта – он хотел сосчитать все звёздочки на небе.



Вечером Тиша укладывался на спинку, поднимал голову вверх и начинал считать: один, два, три, и на этом останавливался. Как считать дальше он не знал. “Как бы мне научиться

считать звёздочки? “, размышлял он. Долго он думал и, наконец, решил: “Пойду по большой дороге и буду у всех спрашивать, может, кто-то научит меня.

И вот в один день рано утром он вышел на большую дорогу и направился по ней, надеясь встретить кого-нибудь. Долго шёл Тиша, но никого не встречал.

Он уже устал и решил посидеть в тени под кустом. Он плюхнулся под куст, но, оказалось, что там спал большой кролик. Кролик проснулся, вскочил и закричал: “Что это? Где я? “Тиша не успел ничего спросить, как кролик моментально унесся куда-то, только столб пыли поднялся от него. Он даже забыл свои очки, которые висели на ветке, видимо, это был учёный кролик.



Ослик посидел, поразмышлял, решил, что кролик вряд ли вернётся, вздохнул, и пошёл дальше. Очки кролика он нацепил на себя, чтобы казаться умнее. Он шёл и пел свою песенку. И вот недалеко от дороги увидел маленькое озерцо, даже скорее болотце, и направился к нему, чтобы попить.



По берегу болотца расселись лягушки, у них было время утренней спевки. Их было так много, что весь берег казался изумрудным. Тиша хотел было их посчитать, но понял,

что их гораздо больше трёх. Старший, видимо, их дирижер, встал впереди и призвал всех к тишине.

Конец ознакомительного фрагмента.

Текст предоставлен ООО «Литрес».

Прочитайте эту книгу целиком, купив полную легальную версию на Литрес.

Безопасно оплатить книгу можно банковской картой Visa, MasterCard, Maestro, со счета мобильного телефона, с платежного терминала, в салоне МТС или Связной, через PayPal, WebMoney, Яндекс.Деньги, QIWI Кошелек, бонусными картами или другим удобным Вам способом.