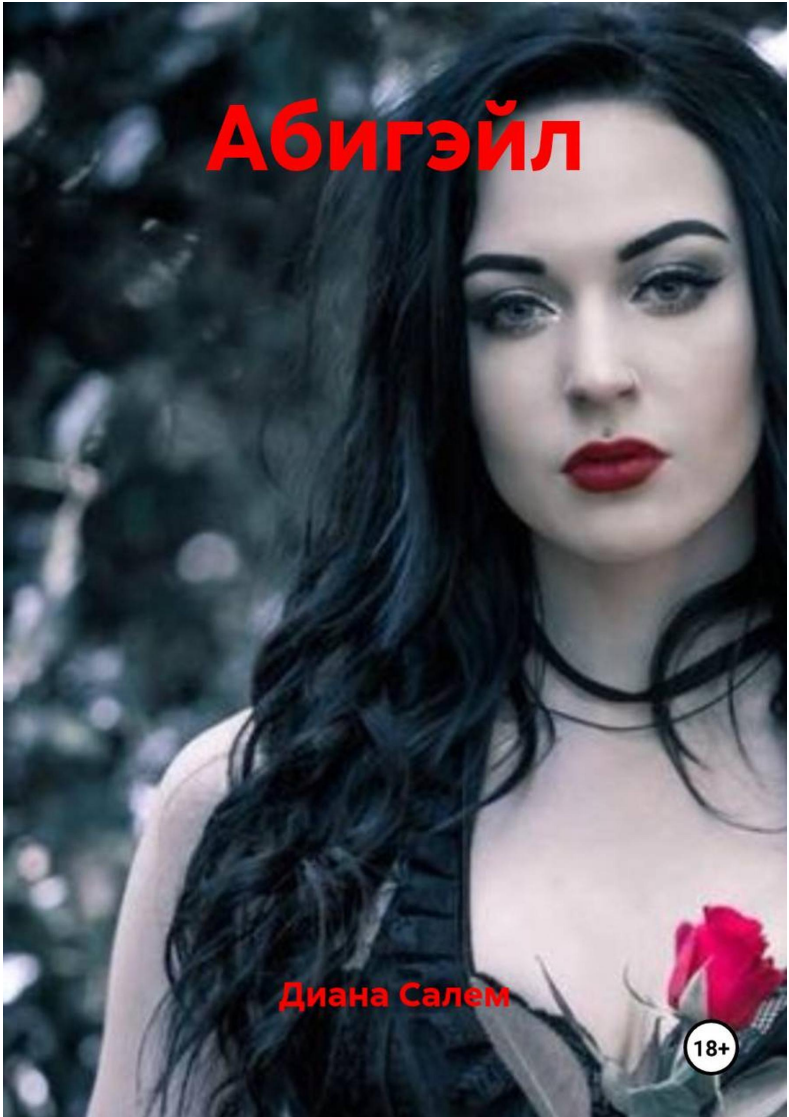

Абигэйл

Диана Салем

18+

Диана Салем
Абигэйл

https://litres.ru/74632748
SelfPub; 2026

Аннотация

Добро пожаловать в магический древний Салем, где кофейни соседствуют с лавками алхимиков, а ведьмы не скрывают свои силы за обычными профессиями. Табита отлично справлялась с ролью «городской чудачки», пока в её дверь не постучал сэр Ричард, от которого невозможно откупиться травами и заговорами. Теперь ей предстоит распутать клубок опасных тайн, защитить тех, кто ей дорог, и доказать, что истинная сила ведьмы Салема измеряется не древними заклинаниями, а её собственной волей.

Содержание

Глава 4
Конец ознакомительного фрагмента. 7

Диана Салем
Абигэйл

Глава

1.Глава. Салем

Это случилось очень давно, в Салеме.,городке на побережье Атлантики. Ведьмы тогда ещё жили спокойно и помогали людям.В Салеме тогда была известная лавка, где продавались сушёные травы,хозяйка которой - Лори Вэнс была известной в Салеме гадалкой. Злые пуритане называли её Ведьмой, но тихо шёпотом и всегда за спиной.

Колокольчик над дубовой дверью истошно звякнул, впустив в лавку сырой, пахнущий гнилыми водорослями ветер с океана и плотный ночной туман.

На пороге стоял человек, чьи руки держали в страхе всю колонию — Ричард Мэзер, самый богатый, лицемерный и жестокий судовладелец Салема. Его дорогой бархатный камзол был наспех застегнут, а в глазах, всегда полных презрения к беднякам, сейчас горел первобытный, дикий ужас. Он не пришел арестовывать ведьму. Он пришел умолять её о пощаде.

— Она заговорила, Лори, — вместо приветствия хрипло выговорил Мэзер, тяжело опираясь на трость с серебряным

набалдашником.

— "Моя Эбигейл... Она не приходит в сознание уже три дня. Но минуту назад из её закрытого рта раздался чужой, мертвый голос. Он назвал твое имя."

Лори не шелохнулась. Она сидела за столом и привычно раскладывала карты Таро на события дня. Первая была карта шестерка пик — вечерний гость. Следующей была карта Смерти. Медленно, с убийственным спокойствием она опустила её на деревянный стол.

Лори была довольно еще молодой женщиной, лет 30-35, но уже известной в окрестностях потомственной гадалкой Салема. Она знала психологию человека так же безупречно, как анатомию ядовитых трав: страх пуритан всегда пах одинаково — липким, соленым потом и гнилью.

Перед её внутренним взором бешеной вспышкой пронеслись чужие мысли. Она увидела запертую комнату в его роскошном особняке, бьющуюся в судорогах юную Эбигейл и самый жуткий секрет судовладельца. Истинное зло в Салеме того времени никогда не носило лохмотья; оно заседало в судейских креслах, владело верфями и пахло дорогим вирджинским табаком.

— "Из её уст говорит сущность , Ричард," — выговорила Лори, доставая из своей колоды, карту "Дьявол"!

Мэзер тяжело, со свистом вдохнул душный воздух лавки, в которой пахло гвоздикой и сушеным шалфеем. Его лицо, подчеркнутое блеклым светом октябрьских сумерек из низ-

кого окна, стало серым, как атлантический туман за дверью.

— "Эбигейл хотела бы, чтобы ты пришла., помоги нам.! Я оплачу твои хлопоты," — заикаясь, выговорил Мэзер, судорожно сжимая вернувшуюся трость.

—" Если ты не поможешь мне изгнать эту тварь, я самолично обвиню тебя в колдовстве перед Ратушей!"

Лори лишь тонко, пугающе улыбнулась. Угрожать Скорпиону на его территории — это вершина глупости.

— "Ты не обвинишь меня, Ричард, — тихо, но с убийственной уверенностью отрезала она. — В Салеме не я одна, здесь мы все Ведьмы. Иди к карете. Я возьму свою мантию."

Лори медленно поднялась из-за стола и подошла к старому настенному зеркалу, в чьей потемневшей амальгаме отражались десятилетия чужих тайн.В тусклом стекле проступил её силуэт — невысокая, изящная молодая женщина, обладавшая той опасной притягательностью, которая отличала всех потомственных ведьм Салема.

Из-под строгого чепца выбились непослушные, вьющиеся пряди рыжих волос с глубоким медным отливом — в полумраке они казались застывшими языками пламени. На её бледных пальцах выделялись длинные, хищные ногти, которые она никогда не стригла, лишь аккуратно подтачивая; в этом жесте было что-то первобытное, кошачье.Но настоящая магия крылась в её лице. Красивые, четко очерченные брови и невероятно длинные ресницы обрамляли глаза, в глубине которых таилось нечто неописуемое.

Конец ознакомительного фрагмента.

Текст предоставлен ООО «Литрес».

Прочитайте эту книгу целиком, купив полную легальную версию на Литрес.

Безопасно оплатить книгу можно банковской картой Visa, MasterCard, Maestro, со счета мобильного телефона, с платежного терминала, в салоне МТС или Связной, через PayPal, WebMoney, Яндекс.Деньги, QIWI Кошелек, бонусными картами или другим удобным Вам способом.