Приключения начинаются

Олеся Беленикина

Междушкольё

На старт, внимание... каникулы!

Художник Ольга Микулинская

Феникс-Премьер

Олеся Беленикина

Междушколье. На старт, внимание… каникулы!

Серия «Приключения начинаются (Феникс)»

Ростов н/Д
http://www.litres.ru/pages/biblio_book/?art=73164588
Междушколье: на старт, внимание… каникулы! / Олеся Беленикина ; худ. Ольга Микулинская: ООО «Феникс»; 2025
ISBN 978-5-222-47511-9

Аннотация

Главные герои книги – трое друзей: Алька, Даня и Гришка. Ребята проводят вместе долгожданное лето, полное приключений и новых открытий. Книга состоит из нескольких небольших рассказов, в каждом из которых ребята получают важный жизненный урок, проявляют себя и веселятся. Книга наполнена юмором, близким современным детям, и добрыми историями о поддержке друзей в самых разных ситуациях.

Содержание

Булавки и огрызки 5
Конец ознакомительного фрагмента. 9

Беленикина Олеся Междушколье. На старт, внимание… каникулы!

Серия «Приключения начинаются»

Иллюстратор: Микулинская Ольга

ФЕНИКС

© Олеся Беленикина, текст, 2025
© Ольга Микулинская, иллюстрации, 2025
© Кристина Саплина, леттеринг, 2025
© ООО «Феникс», оформление, 2025

Булавки и огрызки

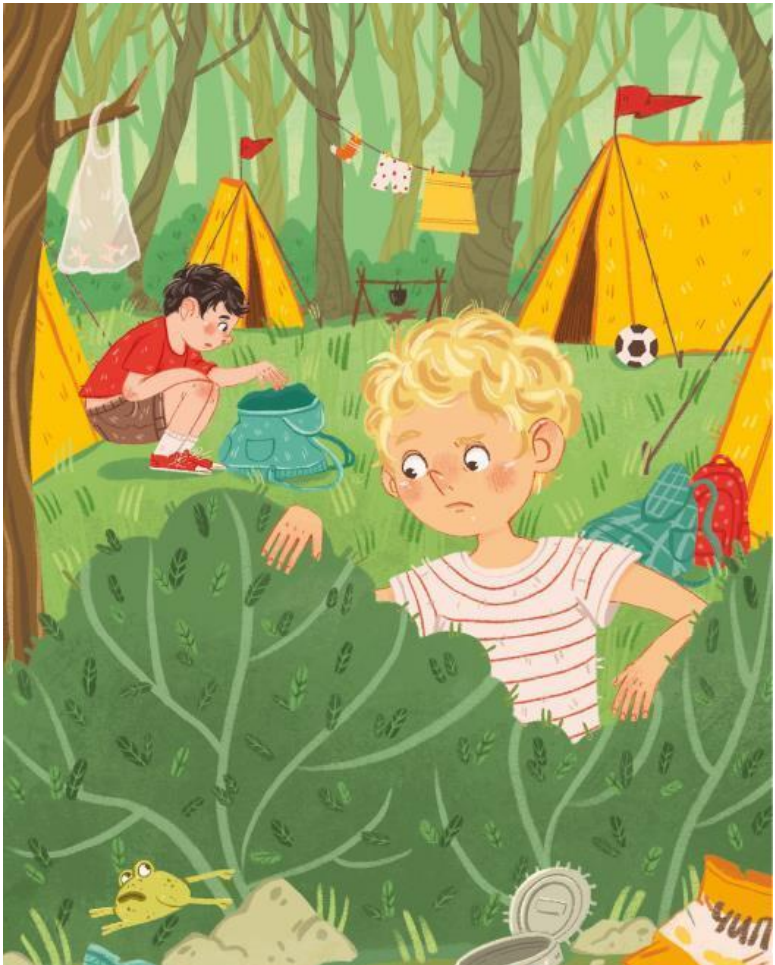

Даня проверил в палатке тайник со сладостями. Утром он спрятал их в брезентовые карманы и даже запихнул несколько шоколадок в спальник. Пакет с фруктами мальчишка повесил на дерево. Подумал, что в палатке сгниют.

– Эх ты, а твердил про здоровый образ жизни, – улыбнулся Гришка.

– Так я не против. Но на жизнь смотрю с аппетитом. Без аппетита какое здоровье? – Данина любовь к лакомствам не знала границ. – Надо бы всё на три дня растянуть. Будем силу духа тренировать.

Даня и Гришка отправились с походным клубом на три дня в ущелье у моря. В теории – для тренировки силы духа. На деле – за приключениями. Они весь день ныряли с маской, а теперь собирались играть в футбол.

Гришка как раз хотел переобуться в кроссовки, но никак не мог их отыскать. Даня решил помочь – заглянул под деревянный настил.

– Под палаткой нет. Придётся тебе так в футбол играть.

Гришка вздохнул. Ведь в шлёпанцах все ноги собьёт!

– И яблоки исчезли, – удивился Даня. Он подумывал сжевать пару яблок.

Пакет на дереве возле деревянного настила оказался пуст – в нём лежало лишь несколько огрызков. Пришлось идти на футбол без перекуса.

На этом неприятности не закончились. Даня стоял на во-

ротах и пропустил мяч от Мишки Карася, четвероклассника-задиры. Даня попытался поймать мяч, но вместе с ним залетел в ворота. Место ушиба сразу заболело. Вратарь понял: появится огромный синяк.

– Разиня! – загоготал Карась и ткнул пальцем в Даню.

Команда Карасёва закатилась противным смехом. Только Гришка не смеялся. Он с неприязнью смотрел на четвероклассника.

– Разиня! Разиня! – хохотали футболисты.

Вечером Даня ужасно захотел домой. Он зарылся в спальный мешок и старался не плакать. Горе-вратарь думал об исчезнувших фруктах и пропавшей обуви друга. Жалел себя и живот с большущим синяком посередине. Обидное обзывательство «разиня» так и звучало Мишкиным смехом в голове.

– Эй, посмотри-ка, – прошептал Гришка.

Он подсвечивал фонариком что-то у входа в палатку.

– Ну чего там?

Гришка кивнул наверх. Туда, где в ветвях деревьев висел пакет с огрызками.

На ветке стоял толстый рыжий енот. Одной лапой он держался за ствол, а другой рылся в пакете. Тонкое дерево раскачивалось под его весом. Но енот не обращал внимания: продолжал доставать огрызки и засовывать их в рот. Дерево клонилось из стороны в сторону. Точно так же клонился енот. Точно так же трясся пакет. И так же болтался полоса-

тый хвост.

– Вор! – вынес вердикт Гришка. – Он слопал яблоки.

– Ух ты! Вот бы его погладить!

– Сдурел? Он же укусит. Мало сегодня получил, что ли?

Даня потёр ушиб. Живот всё ещё болел. Но теперь Дане чуточку меньше хотелось домой.

Конец ознакомительного фрагмента.

Текст предоставлен ООО «Литрес».

Прочитайте эту книгу целиком, купив полную легальную версию на Литрес.

Безопасно оплатить книгу можно банковской картой Visa, MasterCard, Maestro, со счета мобильного телефона, с платежного терминала, в салоне МТС или Связной, через PayPal, WebMoney, Яндекс.Деньги, QIWI Кошелек, бонусными картами или другим удобным Вам способом.