Скуковская Виктория

СТИХиЯ

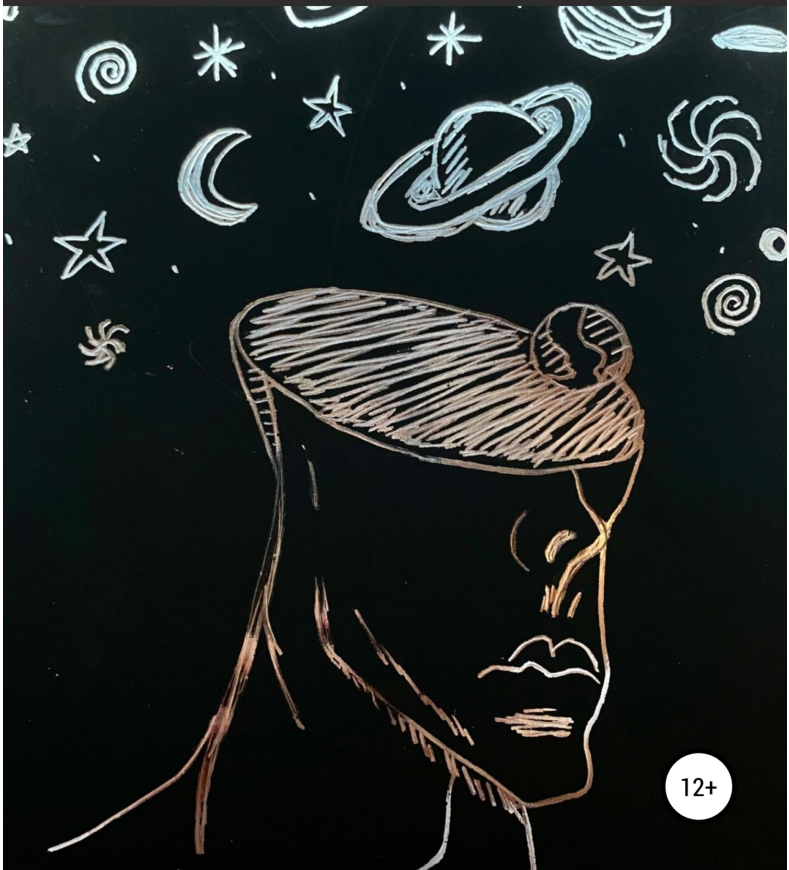

12+

Виктория Владимировна Скуковская

СТИХиЯ

http://www.litres.ru/pages/biblio_book/?art=67422138
SelfPub; 2022

Аннотация

С каждым происходит жизнь и, пока мы в пути, ее нужно запоминать детально и фиксировать. Для чего? Спустя время люди должны знать больше о том, как живем мы, о чувствах, которые мы испытываем, об эмоциях, которые мы переживаем. Литература – прямая и самая короткая траектория для получения правдивых знаний о том, что было.

Виктория Скуковская
СТИХиЯ

Сборник написан с любовью и верой в себя,
в свои способности и в свой светлый разум.
Огромная благодарность тому, кто в меня верил.

Глава 1 Земля

ЛИЧНАЯ ЗАДАЧА
Личная задача
Когда ты знаешь, чего хочешь
И знаешь где твоя тропа,
То жить тебе гораздо проще —
Не тратишь ценные года.

Не тратишь жизнь свою впустую,
Ища свой путь, рожденья цель;
Все время будто протестуешь
Не понимая, что важней.

А жизнь устроена иначе:
Не надо ничего искать!
И наша личная задача
Любовью изнутри сверкать!

Ноябрь, 21

Время

ВРЕМЯ

Мне сказали по секрету,
Что время ничего не лечит,
Ничего не притупляет
Как бы сильно не хотелось.

Забыть плохое не поможет,
Хорошее не продлевает.
Оно может уничтожить
И надежды не оставить.

От счастливых убегает,
От ленивых не уходит.
Время смелых выбирает
И ничего взамен не просит.
Ноябрь, 21

ТОЛЬКО ВПЕРЕД

Только вперёд

Прикасайтесь душами друг к другу,
Цените то, что Бог даёт!
Любите жизнь и сердце своё слушайте,

Оно никогда не подведёт.

Купите себе вкусное мороженное
И скушайте его, закрыв глаза.
И вспомните все то хорошее,
Которое случилось за года.

Вперед к мечтам и ничего не бойся!
Нам жизнь дана всего лишь раз!
И пусть звезда твоя скорей зажжется-
Тут все зависит только от тебя!
Февраль, 21

ХОРОШО
Хорошо
Как хорошо, когда есть дом,
Когда есть куда вернуться,
Когда твой дом своим плечом
Не даст с бедой тебе столкнуться.

Как хорошо, когда он ждёт-
Тот человек, который любит.
И даже если виноват
Тебя он точно не разлюбит.

Как хорошо на свете жить-

Любить, творить и развиваться.
Мечты свои осуществить
И не бояться ошибаться.
Апрель, 21

НАДЕЖДА
Надежда
Запах кофе ловлю на улице;
На прохожих счастливого нет лица.
Будни – печальных людей кузница,
Сердца грусть в них отражается.

Все вокруг постоянно вертится.
Человек на жизнь часто сердится.
Но надежда в душе ещё теплится:
«А вдруг что-то изменится?»
Апрель, 21

ЦЕПОЧКА
Цепочка
Иду в вразвалочку, кушаю булочку,
В ушах музыка, хорошо на уличке.
На лице улыбочка, в руках сумочка,
За ручку иду с сыном и дочкой.

Звено за звеном – цепочка

Плохого и хорошего ниточка.
И сколько не вейся верёвочка
От судьбы не уйти, деточка!
Май, 21

ВЕРЬ В СЕБЯ
Верь в себя
Живу, как будто за домом море,
Как будто каждый день – это лето.
Ведь мы сами себе режиссеры
И авторы любого сюжета.

Мы можем хотеть плакать,
А можем смеяться в голос.
Сердце ото всех можем спрятать,
А можем покорить космос.

Мы можем все, правда!
Надо смотреть шире.
Верить в себя надо!
И сбрасывать с себя гири!
Июнь, 21

Я люблю
Я ЛЮБЛЮ
Я люблю своих детей!

Свои лучшие создания!
Я каждый вечер, каждый день
Даю ребятам обещания:
Что буду их любить сильней
И буду верить в обещания,
Что буду круче матерей
Практиковаться в воспитании.
Я каждый день им говорю —
Жизнь невозможна без барьеров,
Что есть на свете чудеса
И в них вам надо лишь поверить.
Я их учу любить людей,
Уметь принять и поражение.
Быть радостным и быть добрей
И расширять мировоззрение.
И я надеюсь, что когда
Пройдут года, пройдут столетия
Любовь, тепло и доброта
Станут воспоминанием поколения.

ЛЮБИ СЕБЯ

Люби себя
Самая большая чашка чая,
Большой кусок любимого торта.
И ты уже почти не замечаешь,
Что за окном холодная пора.

Любимый плед и музыка любая
Тебя согреют от любой тоски,
А ночь квартиру тихо настигает,
И жизни нашей спят маховики.

И вот она, та самая минута,
Когда ты есть наедине с собой.
Твоя душа подобно изумруду
Искрится неподдельной чистотой.
Ноябрь, 2021

СЧАСТЬЕ
Счастье
Твоё счастье не должно зависеть от кого-то:
От настроения, подарков или ещё чего-то.
От людей, погоды или от места —
Счастливым будь всегда и повсеместно.

И нет для человека радости сильнее,
Чем воздухом дышать и солнцем быть согретым.
И радости нет большей, чем утром вновь проснуться.
Глаза скорей открыть и миру улыбнуться!
Август, 21

НАШ МИР

Наш мир

О, как мир наш содрогнуло;
Никто такого и не ожидал.
Ветром перемен на нас продуло,
Несчастный случай в двери постучал.

Общество поделено,
Люди очень злы-
Это сделано намерено?
Нам одевают кандалы?

Что-то утверждать опасно стало,
Говорить свободно нам нельзя.
И чтобы ваше сердце не украли
Не меняйте жизни полюса.
Июнь, 21

СТАРОСТЬ

Старость

Если вдруг я стану старой
Я буду в шоке, так сказать;
И нету большего кошмара
Всю эту старость признавать.

Признать свою былую свежесть,
Своё обвисшее лицо.

Принять процессов неизбежность,
Отшивая всех льстецов.

Любить себя надо учиться,
Принимать себя, как есть.
Всем этот навык пригодится,
Осталось только постареть
Октябрь, 21

***

…Ее глаза отражали осеннее небо;
Его слова обещали ей прекрасную небыль;
Ее мечты разбивались со скоростью ветра
И теперь она никому не верит…
Октябрь, 21

ЗАВИСТЬ

Зависть
Чужие успехи вызывают зависть!?
Чужое счастье – тот же эффект!?
Если вы за собой замечали
Поздравляю, вы – человек!

И все это вполне понятно,
В нашем мире стоит запрет:
Чувствовать зависть словно стервятник

Можно с собою наедине.

Хотеть того, что есть у другого,
Присваивать то, чего нет -
Концепция малоприятна,
Но все же у людей она есть!

Оставьте свою фрустрацию,
Не лукавьте, что зависти нет.
Превращайте ее в мотивацию!
Лучшего способа, поверьте, нет!

ЛЮДИ
Люди
У всех людей случается по-разному,
Ты не смотри на то, как у других.
Кому-то жизнь твоя покажется прекрасной,
А для тебя чужая – просто дым.

Ты не бери пример с соседа рядом,
Ты не смотри на то, как тот живет:
Он дома милый, в драненьком халате,
На улице другим вас предпочтёт.

Ты радуйся тому, что ты имеешь,
Делись теплом и радостью с другим.

И лишь когда ты в этом преуспеешь
Тогда и жизни план осуществим.
Октябрь, 2021.

НА КРАЮ
На краю
И даже если отпуск позади,
А счастье вдруг локдауном накрыло,
Ты помни, это только миг
И важно, чтобы сердце вновь любило!

Любило сесть по вечерам,
Налить домашним чашку чая.
И хохотать всем до утра,
Ведь завтра вам вставать не надо.

Любило сесть возле окна,
Обнявшись, посчитать дождинки,
А дождь в такие холода
Превращается в снежинки.

И вот вдохнув тепла семьи,
Почувствовав себя любимым.
Как будто на краю земли
Ты ощутишь себя счастливым.

ЭПИЗОД

Эпизод

Не надо к детям привыкать,
К ним прикипать нельзя!
Сегодня будут обнимать,
А завтра жизнь своя.

Он твой ребенок, часть тебя
Секрет лишь только в том,
Что жизнь твоя – она твоя,
Ребенок – эпизод.
Апрель, 17

ТЕРАКТ

Теракт

Ну вот опять теракт, опять война без правил
Мрут люди просто так и нету виноватых
И нету правильных статей чтоб узаконить то,
Что смерть людей – это грешно, что это наше дно.
Но бог все видит, он спасет, но он помочь не хочет…
Теракт большое мировое зло, спасайся кто как может.

СИЛА

Сила

За каждым движением тела,
В каждом сказанном слове

Кроется невозможная сила,
Таится страшная воля.

Этой воли, порой, не хватает
И сил становится мало,
А когда покой нарушают
Хочется ругаться матом.

В нашей жизни невероятной
Все случится может и сбыться,
Надо лишь уметь на минуту
Подождать, промолчать, притаиться.

И тогда жизнь откроет дороги,
И выберешь ту, что важнее;
Не бывает всегда очень просто
Бывает не знаешь, что делать.
Лето, 2011г.

ЛЮБОВЬ
Любовь
У любви нет возрастов, у любви нет ценза,
Просто вдруг находится любящее сердце,
Просто вдруг становится с человеком круто,
Потому что просто взялись вы за руки.

Даже солнце светит всем влюблённым ярче,
Делая их жизни радостней, богаче.
Став уже друг другу символом удачи,
Не боятся пары трудные задачи.

И с любовью, верностью, трепетом друг к другу
Превратятся люди в супруга и супругу.
И семьёю станут с того дня считаться
И вовек не станут люди расставаться!
Ноябрь, 21

ЧУДО-ТЫ
Чудо – ты
Когда просыпаешься утром
Не знаешь, что тебя ждёт,
Ты надеешься глупо на чудо,
Что к тебе оно точно зайдёт.

Только чуда ты не увидишь,
Не откроет оно твою дверь.
Чудо – ты! Ты разве не видишь?
Ты сам для себя браконьер.
Ноябрь, 21

ДЕЛАЙ
Делай

Мы все не святые, вольны ошибаться,
Но делать поступки не стоит бояться.
Не стоит сидеть в ожидании чуда
И ждать руки помощи из ниоткуда.

Нельзя чтобы жизнь мимо вас проходила,
Хватайтесь за счастье любыми усилиями.
Рискуйте оправданно, что есть берегите!
Делайте все или просто умрите.
Ноябрь, 21

ОПЫТ
Опыт
Счастье, порой, от нас далеко,
Чтоб только приблизиться к нему на мгновенье
Надо проделать стони шагов
И поменять много раз направление.

А Душе человека совсем нелегко
Каждый раз менять свои убеждения.
Жизненный опыт – основа основ
И обретает его каждый по-своему.
Июнь, 06

ПУСТЫЕ ДУШИ
Пустые души

Сижу в тишине, размышляю о чуде
Жестоко друг с другом общаются люди:
Хамят и ругаются, кругом матюкаются
И старикам места не уступаются.

На улицах грязно-бычки и бутылки,
А наркоманами полны переулки.
Некуда деться от грязи с насилием,
Что ж будет дальше с нашей Россией.

Страшно представить, что ждет ближнем будущем
Если настолько пусты наши Души.
Мы ищем причины, а не способ решения,
Вот в этом беда, вот здесь упущение.

ЧТО ДЕЛАТЬ?
Что делать?
Что делать мне? Копить невзгоды?
Или томиться в тишине?
Искать в себе причину вздора?

Конец ознакомительного фрагмента.

Текст предоставлен ООО «ЛитРес».

Прочитайте эту книгу целиком, купив полную легальную версию на ЛитРес.

Безопасно оплатить книгу можно банковской картой Visa, MasterCard, Maestro, со счета мобильного телефона, с платежного терминала, в салоне МТС или Связной, через PayPal, WebMoney, Яндекс.Деньги, QIWI Кошелек, бонусными картами или другим удобным Вам способом.